

Åkerbobladet

Östra Linköping med omnejd

ÅKERBO samt Björsäter, Grebo, Hackefors, Hjulbro, Sturefors, Norsholm, Kimstad, Skärblacka, Vånga

Nr 1–2017

22 januari – 18 februari

Årg 16. Upplaga 18.600

Stationshuset, Tellbovägen 3, 585 64 Linghem

Tfn: 013-21 96 20 Fax: 013-21 96 91

E-post: info@akerbo.nu

Nyöppning!

RFT-Gym

Träna gratis i två veckor!

Gäller RFT-gym t.o.m. 28 feb 2017



Foto: Johan Johansson



Foto: Johan Johansson

padel
center
LINKÖPING

LINKÖPING
**BEACH
ARENA**

Sport & event på sand

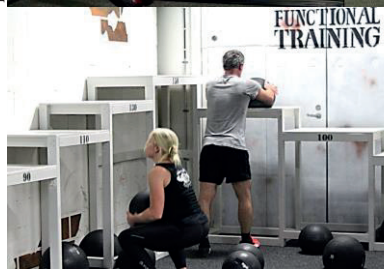
Beacharena.se
Finnögatan 1

013-39 00 256
f linkopingbeacharena

Från stubbar till zonterapi 12 • Bersbo 22 • Pizzarecept 33 • Korsord 36

HYR LOKAL I HACKEFORS!

hyreshusmäklaren

Nybyggd fastighet med ljusa och trevliga lokaler om 113 kvm samt 226 kvm. Utrustade med elektrisk högpport, egen värmepump och ventilation med värmeåtervinning.

Entresolplan med wc och utrymme för dusch.

Entresolplanet kan med fördel användas för enklare kontor.

Lokalerna är förberedda för anslutning till bredband.

Perfekt för småföretagare med behov av litet lager, prod.lokal, garage, verkstad, m.m.

Ring för vidare info, 013 137079

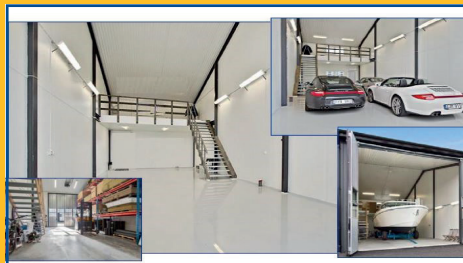

Anders Ekdahl • tel/mobil 013-13 70 79 • anders@hyreshusmaklaren.se • www.hyreshusmaklaren.se

 **Kambrinks**
Markiser & Persienner AB

Kostnadsfritt
hembesök!

20% på
alla solskydd

**Markiser • Persienner • Rullgardiner
Plisségardiner • Lamellgardiner**

Linköping 013-344 10 44 • Åtvidaberg 0120-101 68 • www.kambrinks.se

Välkomna till vår butik på Sparregatan 3 i Linköping.
Drop in måndagar 13-15 och onsdagar 16-18.



Fönsterbyte. Som det borde vara.

JUST NU!
Ytterdörr på
köpet!*

*Gäller vid köp av
minst 7 st fönster*

013-465 54 55
morups.se

MORUPS[®]
FÖNSTER SEDAN 1932

* Läs mer om kampanjen på vår hemsida



Ängshults Fotterapi

Kristina Nyman Johansson

Dipl. medicinsk fotvårdsterapeut

070-623 03 36

www.angshultsfot.se

Active Horse Care

Lär dig hästmassage och om
risker för *belastningsskador*

Kursstarter:

5/2 samt 6/2

4 timmar, 290 kr

Plats:

Linköping

Info o anmälan:

www.activehorsecare.se

info@activehorsecare.se

Göran Karlssons VVS & EI



Där vatten
och el
förenas!

*Bra pris på varm-
vattenberedare
inkl. installation.*

Göran: 0708-434 838

Gustav: 0733-722 539

Stratomta 1 • 585 62 Lingham



Plåt & Dekor
i
Linköping

Boxskyltar & Gårdsskyltar
Vindflöjlar

Plåtodekor.se
07 2004 1004

**Vill du också
synas här?**

En annons i det
här formatet
kostar endast
400 kr i sv/v
480 kr i färg
(priser exkl. moms)

**RENSNING OCH
BETNING**
av utsäde utföres

Kumla Kvarn AB

Ring

013-731 96

0702-83 74 18

Gistad • 585 63 Lingham



Pia Borge Dahl
PRIVATTANDLÄKARE

www.tandlakarepia.se



Välkommen

till vår privatvårdsklinik.

Vi har lång erfarenhet av vuxentandvård.

På praktiken arbetar legitimerad tandläkare, legitimerade tandhygienister och tandsköterskor.

Praktiken är belägen centralt i Norrköping med närhet till tåg, buss och spårvagn. Dessutom finns goda parkeringsmöjligheter.

Vi samarbetar med tandlossningsspecialister, käk-kirurger, protetikspecialister, tandregleringsspecialister etc.

Vi är anslutna till Försäkringskassan och ombesörjer att du får den ersättning du har rätt till.



Tandläkarpraktik Pia Borge Dahl AB
Bråddgatan 1, 602 22 Norrköping

Tel. 011-1203 12

Mail: 011.120312@telia.com

ÖPPETTIDER:

Mån, Tis, Tor 07.50–16.30

Ons, Fre 07.50–12.30

Lunch 12.00–13.00

Yoga med Marie-Christine



Yoga i Skärblacks Folkets Hus

Yinyoga söndagar kl. 16.30–17.30

Mjuk Hathyoga söndagar kl. 18.00–19.00

Kursstart: 5 februari

Anpassad Yoga (yoga på stol)

onsdagar kl. 10.00–11.00

Kursstart: 8 februari

Gratis prova-på:

1 februari kl. 10.00–11.00

www.yogamedmarie-christine.nu

mc.frilund@gmail.com • Facebook: *Yoga med Marie-Christine*

073-095 79 87



Lotta Driscoll REVATORPETS

Butik - Hundkurser

Alltid med det bästa för dig och din hund!

2017 första kursutbud. Varmt välkomna!

www.lottadriscoll.se

Lotta Driscoll Brunius
Dipl. Hundinstruktör

0738 - 22 82 59

Reva Ryttartorp 1
585 61 Lingham

Välkommen till oss!

Det har kommit in **mängder av Vinyl från 60-90-tal**,
samt möbler m.m.

I **Outletten** kommer det in **nytt i Dam** under januari.

ÖPPET:

Tor 12-18 • Fre - Lör 10-16 • Sön 12-16

 [rejmyreloppis/secondhand](https://www.facebook.com/rejmyreloppis/secondhand)

Metallvägen 10, Rejmyre. Följ pilar "Outlet".

Rejmyre outlet & loppis.



DAGS att börja klippa äppleträden, NU!

Beskränning ger RUT-avdrag,
dvs. halva arbetskostnaden
ger skattereduktion.



Beställ arbetet av
G.T.'s Trädgårdstjänst
0701-600 617



Välkommen med din beställning!

F-skatt och Ansvarsförsäkring
Medlem i Riksföreningen Svensk Trädgård
och Säker Skog

Kompetens, kvalitet och tillgänglighet

Zonterapi Casus

Har du smärta eller kronisk värk?
(problem med mage, rygg, axlar osv.)

Kanske min behandling är något för dig?

Zonterapi • Öronakupunktur

NYÖPPNING
på Gottorpsgatan 11
i Linköping.
20% på alla
behandlingar!

Samarbetar med
Ica Wellnet
(rabatter upp till 20%).
Zonterapi är godkänt för
skatteverkets
friskvårdspeng.
Försäkring genom KRY.

Zonterapi CaSus

Tel 0730 - 86 14 93 • zoncasus@hotmail.com
Gottorpsgatan 11, Linköping

HårButiken (Saxen)

Frisör med diplom/gesällbrev

FÄRGDEAL

**50%
RABATT**

Ord. pris från 800kr.

Ta med annons för att utnyttja erbjudandet.

Gäller t.o.m. 14/2-2017.



**VARMT
VÄLKOMNA TILL
HÅRBUTIKEN**

*Marie
Christensen*

Nya Tanneforsvägen 72, Linköping

070 - 345 22 70



LINGHEMS

NYCKELKORTSGYM

Öppettider med kort:

Dygnet runt alla dagar om året.

Bemannade tider:

OBS! Sönd 11.00 - 13.00

TELEFON:

Evelina Hällbro 0733-24 75 23

MAIL: evelina.hallbro@hotmail.com

www.linghemgym1.se

MODELL SALONG

Frisör

Efter många års erfarenhet som frisörer öppnade vi modell salong i Linghem.

Nya utmaningar lockade oss att öppna en salong med samma standard som i våra salonger i Linköping.



**Klippning
280:-**

**Pensionär
och barn
250:-**

Jag hälsar både gamla och nya kunder *välkomna!*

Nöjd Kund-garanti ✓

Drop in

Mån-Fre
10.00-18.00

Tidsbokning
013-790 31

Tulpanvägen 3, 585 64 Linghem
www.modellsalong.com

ATTEFALLSHUS eller FRIGGEBOD **inför våren!**

Attefallshus 25 m² med eller utan loft. Du väljer själv. Kanske en liten veranda eller bara en takkupa. Variationerna är många. Vi levererar enligt dina önskemål.

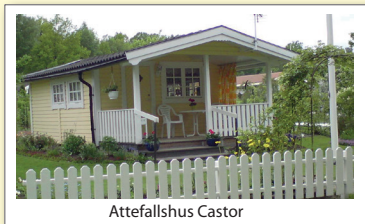

Attefallshus Castor



Attefallshus Sirius



Sandningssand i lösvikt 10 kr per hink (12 liter). Tag med egen hink.



Högloftet Företagecentrum AB

Fritidshus Lyran

ÖPPETTIDER JAN - MARS: Vard 10 - 16 eller enligt överenskommelse
Bankekind 585 93 Linköping • 013-533 90 • www.hogloftet.se • hoglofthus@gmail.com

Gummiverksta'n

Bankekind AB

DÄCK • FÄLGAR • SERVICE

Hankook
masters



Betala ett däck i månaden
med COM4TIRES-kortet.
Räntefritt och utan
uppläggningsavgift!



**DÄCK-
FÖRVARING**

ÖPPETTIDER
Må - To 8-18
Fr 8-12

Tfn: 013-510 60

www.gummiverkstan.se

Ni hittar oss utmed Åtvidabergsvägen,
ca 1 km söder om Bankekind.



BILVERKSTAD

MekoPartner

FYRHJULSINSTÄLLNING • LÅNEBIL



**Nästa Åkerboblad kommer
ut den 19 februari.
Manusstopp den 7 februari.**



Vill du ta bort TRÄD & STUBBAR?

SPECIALITET STUBBORTTAGNING!

VI UTFÖR ÄVEN:

- Avancerad trädfällning (skylift/klättring)
- Beskärning av stora träd (skylift/klättring)
- Borttransport av ris
- Byte av flaggstångslinor (med skylift)
- Grävning med 5-tons grävmaskin
- Nu med RUT-avdrag
(Stubbfällning, beskärning, trädfällning m.m.)

Daniel Gustafsson
D.A KONSULT



Stubborttagning
070-48 23 140

www.dakonsult.se

SOLKRAFT



Har du ett bra tak/yta
så är **solceller**

- bästa alternativet.
- billigare än någonsin förut.
- köp materialet,
eller nyckelfärdig anläggning.

DAX att boka tak-, altan- och byggjobb

som våra duktiga montörer
även utför, i mån av tid.



TRÄ & MILJÖ AB • GISTAD
stefan@traochmiljo.se
0708-27 34 88
www.traochmiljo.se

STÄDTJÄNSTER

- Veckostädning
- Storstädning
- Fönsterputs
- Flyttstädning
- Trappstädning
- Byggstädning

*Vi hjälper er gärna också med annat
vanligt förekommande hushållsarbete*

www.stadfast.se

INDUSTRIGATAN 3B, 597 53 ÅTVIDABERG • TEL: 0120-120 20, 013-13 00 20



Städ &
Fastighets-
skötsel

Fr. 170:-/tim
Efter skatteavdrag

NÖJD KUND
100%
GARANTI



GRUSLEVERANS



- Väggrusning
- Dräneringsgrus
- Makadam
- Fyllnadsmaterial
- Förstärkningsmaterial

*Levereras från
närbelägen bergtäkt*



Kontakta

Jörgen 0703-33 9114

Leif 0705-46 1353

ÖSTGÖTA METALL & SKROT AB

Skrot hämtas, köpes, vi hämtar med kranbil

Även utställning av flak och container

Det går också bra att lämna skrot på vår skrotgård

Vardagar 7-16

Tel skrotgården 0120-100 32 • Michael 0708-79 17 30 • Daniel 0708-87 24 54

ÖSTGÖTA METALL & SKROT AB, Spårgatan 1 B, 597 53 Åtvidaberg

FASADER • KLINKER PUTS • MURNING

Betong-, snickeri- och
målningsarbeten utföres

Gratis offert



Kjells Mur- & Byggservice

Slevringevägen 19
Åtvidaberg

070 - 625 40 33

S-M-A

Markentreprenad

Vi utför alla arbeten inom mark, sten och trädgård såsom:

Alla grävarbeten • Sten- & mursättning • Tomtplanering
Rullgräs • Trädgårdsskötsel • ROT & RUT • Dränering

070-744 16 82 • joakim@stenomark.se



PROBLEM MED DIN AVLOPPSANLÄGGNING?
– det löser vi! För projektering och grävning, kontakta:

SKSR i Linköping AB
 Pär Sunesson
 Diplomerad konsult
 013-511 80
 sksr@karlebo.farm

DIPTERA AB
 Mattias Hjelte
 Diplomerad entreprenör
 0709-34 30 72
 diptera.ab@gmail.com

Grus & Cement AB
 Vrånghult, Åtvidaberg

Försäljning och leverans av
 Certifierad betong • Cementrör, lock • Grus, makadam, sand
 Grusning, saltning av vägar • Trekammarbrunnar
 VA-produkter • Trädgårdsplattor, dekorsten • Betonghåsten



Mån - Fre 7 - 16 • 0120-105 05 • 0706-38 10 88

Välkommen till

BILSTOMMEN

www.bilstommen.se
 Bilstommen

Service & Reparationer • Däckservice/Förvaring
 Hjulinställning • Diagnostik • AC-service

Ring oss för kostnadsförslag.
 Delbetala med AD-kortet.



Daniel, Håkan & Susanne



BILVERKSTAD
 mästare

Bilstommen
 Stommen, Gistad
 585 63 Linghem

ÖPPET
 Mån-Tor 7-17
 Fredag 7-14
TIDSBOKNING
 Från kl 9.00, på telefon: 013-731 43

Från stubbar till zonterapi

Carina Edenborg har aldrig varit rädd för utmaningar. Hon har gått sin egen väg, bytt yrke flera gånger och driver nu eget företag som zonterapeut. Sedan årsskiftet hyr hon en lokal bland småindustrier och bygghfirmor på Tornby i Linköping.

Carina är född östgöte och uppvuxen i den västra länsdelen, på föräldrarnas gård mellan Ödeshög och Gränna.

– Det var nog en ganska traditionell, lantlig uppväxt där flickorna hölls med djuren och pojkarna körde traktor.

Carina skrattar när hon berättar att alla de fyra syskonen ändå ägnat stora delar av sina yrkesliv åt stora maskiner.

– Jag har själv hanterat många olika fordon och maskiner och har en syster som kör buss, en bror som kör tradare och en som kör timmerbil. Djuren är det bara jag som fortsatt med.

Kloka kor

Det händer fortfarande att Carina kör de tio milen till ladugården hos en tidigare arbetsgivare utanför Ödeshög.

– Kor är mina favoritdjur, de är så mysiga. Och när jag hade problem med ryggen en period var de väldigt hänsynfulla. De höll sig lugna när jag var i närheten, och hjälpte mig hantera de nykalvade kvigorna som inte hade lärt sig rutinerna vid mjölkningen. Kor är kloka djur!

Carina har förutom korna jobbat med alla möjliga slags djur genom åren; höns, grisar och hästar, men håller sig själv bara med en katt.



Efter många år med kroppsarbete utomhus har Carina blivit terapeut inomhus.

– Jag har alltid jobbat så mycket. En katt klarar sig själv och har en känsla för vad man behöver. Den lägger sig gärna på rätt ställe för att man ska komma till ro och balans. Katten är nog lite terapeut den också, skrattar Carina.

Sitt eget intresse för sambanden i den sinnrika människokroppen har hon burit med sig sedan hon var barn.

– Min mormor brukade massera sina fotsulor med en kruskavel och påstod att hon mådde bra av det. Det var något slags huskur, och det gjorde mig nyfiken. Jag började redan då trycka under mina egna fötter för att se vad som hände.

Blockerad cirkulation

Ändå dröjde det till 2012 innan Carina tröttnade på att kroppsarbete utomhus och började utbilda sig inom alternativmedicin, med fokus på zonerapi.

Sedan dess har hon gått flera kurser som gett henne diplom inom olika områden men också läst till undersköterska. Hon betraktar zonerapi och andra alternativ som akupunktur och homeopati som viktiga komplement till skolmedicinen.

– Läkarna ute i vården hinner bara beta av ett symptom i taget. Jag tycker att de alltför ofta sätter in mediciner utan att tänka på vilka konsekvenser det kan få för andra delar av kroppen. Jag vill se hela människan och inleder alltid mina kundrelationer med ett kartläggande samtal, innan jag börjar med någon som helst terapi eller behandling.

Carina förklarar att många av kunderna har blockeringar i kroppen som hämmar cirkulationen i olika organ och kroppsdelar. Genom



Carina vill hjälpa sina kunder att återställa balansen i kroppen.

att massera och trycka på olika punkter under fotsulan kan hon få bort de här blockeringarna.

– Fast ibland har det lagrat på sig länge. Då kan det ta tid. Jag brukar

rekommendera att nya kunder kommer en gång i veckan, åtminstone tre gånger. Sedan tar vi det därifrån, när vi ser vilka effekter vi fått.

forts. på nästa sida

Månadens profil:

Carina berättar att många till en början blir väldigt trötta av behandlingen, men att de flesta sedan fylls med energi och arbetslust.

Viktig rörelse

Carina återkommer flera gånger till hur fascinerad hon är av människokroppen och de kopplingar som finns mellan olika organ.

– Att man har ont i huvudet behöver inte alls betyda att problemet sitter där. Det kan vara något inre organ som spökar. Varje människa är unik och det märks när man felsöker kroppen.

En av Carinas drivkrafter är tillfredsställelsen i att kunna ge kunderna bättre livskvalitet.

– Ett par gånger har jag hjälpt kunder som kommit hit med smärtor och besvär som berott på att de haft olika långa ben, som i sin tur har berott på låsningar och blockeringar i andra delar av kroppen. Att se hur de rätas ut och kommer i balans är förstås väldigt roligt.

Carinas egen kropp har hållit bra, trots, eller kanske tack vare, att hon i många år använt den till kroppsarbete.

– Vi är inte gjorda för att sitta still, vi måste röra oss på något sätt. Sedan spelar det mindre roll om vi gör det på jobbet eller på fritiden.

Nu när Carina sedan några år själv jobbar mest inomhus försöker hon varva med det fysiska jobbet i ladugården och långa skogspromenader.

– Skogen har alltid varit viktig för mig. Det är där jag får min återhämtning.

Ibland sitter jag bara vid en gran och glör, men jag tycker också om att plocka bär och svamp. Saft har vi inte köpt på år och dag. Det gör vi egen.

Kvinna bland män

Skogen fanns också med när Carina, efter att ha läst Handel- och kontor på gymnasiet i Mjölby, flyttade upp till Vindeln i Norrland för att läsa jakt och viltvård på en folkhögskola där.

– Jag hade insett att det inte passade mig att sitta inne på ett kontor. Vi jagade ju hemma när jag var barn, och ibland fick vi följa med morfar och fiska. Då rodde vi ut på sjön och stannade sedan någonstans och gjorde upp eld. Det var fina stunder. Jag ville tillbaka ut.

Efter studierna fick Carina jobb i skogen och som avbytare på lantbruk, men hon har också hunnit prova på att jobba på sågverk, i snösvängen och med styrd, horisontell borrning.

– Det är när man med en särskild maskin borrar sig fram under till exempel en väg istället för att gräva uppifrån. Vi var över i USA och tävlade i precisionsbörning, vi kom väl femma tror jag, det var kul.

Carina flyttade en del under den här perioden men hamnade så småningom i Västmanland där hon kom att starta eget som Sveriges första kvinnliga stubbfräsföretagare.

– Jag tog bort stubbar i parker men jobbade också mycket åt Länsstyrelsen i olika naturreservat där det skulle anläggas vandringsleder. Jag har nog hunnit med ganska mycket ...



Carina visar hur olika områden under fotsulan står i kontakt med andra delar av kroppen.

Att vara ensam kvinna i mansdominerade yrken har Carina bara sett som en fördel.

– Det är klart att någon ibland varit skeptisk och velat testa mig, men på det stora hela har jag tagits väl emot. Jag är lyhörd för stämningar och lyssnade alltid in jargongen när jag kom ny till något jobb, kollade av hur jobbet gjordes och hur snacket gick. Jag trivdes bra på de flesta ställen. □

Text och bild: Titti Knutsson

(Se även annons på sidan 6.)

FAKTA

Namn: Carina Edenborg

Ålder: 47 år

Bor: i villa på landet utanför Ljungsbro

Familj: make, två vuxna barn från tidigare förhållanden

Fritid: skogspromenader, kor

Dold talang: spelar piano

Favoritplats i Åkerbo: hm, nej ...

Hemsida: www.zoncasus.se

Linköpings

TAK AB

ALLT INOM TAK!

013-144014

Ring oss - det lönar sig!

070-535 99 74 (Björn)

070-535 99 75 (Robert)

013-14 40 14

Besöksadr: Tornbyvägen 3

582 73 Linköping

E-post: linktak@bredband.net

Hemsida: www.linkopingstak.se

Nästa Åkerboblad

delas ut den 19 februari.



*Välkommen med din annons
senast den 7 februari.*

Svenska FamilyAid



Bengt Nilsson

Bouppteckningar

Testamente

Arvskifte

Dödsboförvaltning

Sedvanliga juridiska frågor

070-870 59 29

PLANERAR NI EN BUSSRESA – anlita oss!



Ingen grupp är för liten eller för stor!
Vi planerar, arrangerar och genomför din resa.

3 st moderna helturistbussar med:

- AC - TOA - KYL - KAFFEAUTOMAT
- DUBBELDÄCKARE MED 78 PLATSER

Ring **013-530 85**

ULLARED 6,5 tim sportlov

20/2 200:-

ULLARED 6,5 tim 300:-

15/3, 30/3, 7/4, 11/4,
11/5, 26/5

ULLARED

långdag 9 tim 300:-

24/4

TYGRIKET

19/4 fm-kaffe o lunch 500:-

PÅSKMARKNAD 2.950:-

14/4 3 dagar, Rostock,
1 middag

BREMEN, oktoberfest 3.950:-

19/10 4 dagar,
centralt hotell

BANKEKIND ROSENLUND, LINKÖPING

FAX 013-533 40

info@bankekindsbuss.se

www.bankekindsbuss.se

BANKEKINDS
Buss



Kapten Bille's Café & Vandrarhem

Tfn: 011-545 50 • www.kaptenbille.se

Vi öppnar onsdag 8/2

Njut av god mat eller en kopp kaffe med hembakat bröd. • Boka till söndagsmiddagen eller födelsedagen hos oss. • Det går även bra att boka mindre konferenser eller affärsmöten.

Månadens special
Orientalisk biff 169:-

Väffla med varm dryck 49:-



Slussvägen, Gamla hammagasinet • 610 21 Norsholm

Trubadur & MUSIK-QUIZ med "Sigges garage"
Lör 25 feb. kl. 19.00

Köket är öppet:
On-To 10-20 • Fr-Lö 10-21 • Sö 11-17
Månd och tisd stängt



Lanthen

Klassisk & lantlig textil

-- GÅRDSBUTIKEN --
Fröö gård, Lillkyrka • 585 63 Lingham



Facebook Lanthen • www.lanthen.se

Öppettider:

Onsd - Fred 12-18

Lörd - Sönd 11-15

Telefon

0733 - 160 150

Hos Lanthen hittar ni

Klassiska tyger: 1700-talsinspirerade rutor & ränder, linne, blommigt ...

Stolsöverdrag, enfärgade, rutiga och randiga med volang.

Kuddar, löpare, handdukar, presenter ...

Lampor • Lampskärmar • Gardinsömnad

Växter och ting efter säsong.

Vägbeskrivning: Gamla E:4an mellan Norsholm och Gistad, avfart Lillkyrka.

BESKÄRNING AV FRUKTRÄD OCH BÄRBUSKAR

Träd Fram
SKOG & NATURVÅRD

BRA UTFÖRD TRÄDBESKÄRNING KRÄVER KUNSKAP!

- Uppbyggnadsbeskärning av unga träd
- Underhållsbeskärning
- Beskärning av bärbuskar
- Häckklippning
- Beskärning av övriga träd och buskar
- Nedtagning av oönskade träd

RUT-avdrag gäller vid flertalet av mina tjänster.

Grönt Kort
Fruktrådsbeskärare certifierad av
RIKSFÖRBUNDET SVENSK TRÄDGÅRD

Henrik Melin • 0709 - 64 75 20

Åkes KNIVSLIP

SLIPAR:

Knivar, Saxar, Liar, Yxor m.m.

Gräsklipparknivar.

Klippskär till hund, får, häst, nöt.

Kvarnknivar, hålskivor.

Även försäljning av knivar.



Onsdagar bjuder vi på fika medan dina redskap slipas. Även liten LOPPIS.

Välkomna!

Öppettider: Onsdagar kl. 10.00 - 20.00

Övriga tider när vi är hemma. Vi tar även kort.

Ring innan: 070-6092719 eller 013-73068

Vägbeskrivning: Gamla E4 Linköping - Norrköping.

Ta av mot Gistad kyrka 3 km, till vänster vid Gistad gamla skola.

Marlenes Alltjänst

Vi fångar era behov



Hushållsnära tjänster m.m.

Referenser finnes.

TELEFONID: Må-To 8-14. För mer info se hemsidan.

Marlene Andersson

info@marlenesalltjanst.se

0703-53 1096

www.marlenesalltjanst.se

Yogastart

den 31 januari i Åkerbogården Linghem!

Välkommen till en ny termin på
tisdagar 18.30 - 19.45

Yoga, mantra och meditation på mjuk
ullmatta med djupgående
andningstekniker samt en längre stunds
vila och testund med Chai efteråt.

Investering: 1750 kr för 14 tillfällen,
10-kort 1350 kr.

Provyoga den 24 januari 18.30 - 19.45

Det går bra att använda ditt friskvårdsbidrag.



Mer information: FB Simran kundaliniyoga
Info@simran.se • 0703-75 75 77

Ulrika är en internationellt certifierad kundaliniyogalärare sedan 2012, andningspedagog och medicinsk massageterapeut och integrerar hela sin kunskapsbas till en bredare undervisning om kroppen.

Funderat på att byta redovisningsbyrå?

Vi sköter allt inom ekonomi,
även privata deklarationer.

Ring så hjälper vi dig!

013-73284

eva.persson@kvarnstenen.se



Kvarnstenen Ekonomi

Bankekind • 585 93 Linköping

MAGASINET

Vi firar **9** år och bjuder in till
Second Hand-frossa 28/1, kl. 10-14

- **HALVA PRISET** på allt!
- Lotterier!
- Försäljning av hembakat!
- Servering av varm korv!
- Gratis fika förstås!



Känn Dig VÄLKOMMEN!

VÅRA ÖPPETTIDER FÖR INLÄMNING OCH FÖRSÄLJNING ÄR
Onsdagar 16 – 19 • Lördagar 10 – 14
(Vi finns intill Lingham's station.)
www.linghamskyrkan.se • 070-298 10 30

En del av

Linghamskyrkan

PRO SKÄRBLACKA

Januari

- 25 onsd 17.00-20.00 Dans Skärblacka Folkets Hus Jiges ork.
26 torsd 14.00 Medlemsmöte Skärblacka Folkets Hus

Februari

- 1 onsd 17.00-20.00 Dans Skärblacka Folkets Hus Lars Erikssons
8 onsd 17.00-20.00 Dans Skärblacka Folkets Hus Edwings ork.
15 onsd 17.00-20.00 Dans Skärblacka Folkets Hus Anders Nilssons
22 onsd 17.00-20.00 Dans Skärblacka Folkets Hus Tonika ork.
23 torsd 14.00 Årsmöte Skärblacka Folkets Hus
24 fred 18.00 Pubafton Mariehult

Se även: www.pro.se/skarblacka



Evangeliska Frikyrkan ÅKERBO FRIKYRKOFÖRSAMLING Vårdsberg Ebenezerkapellet

Januari

- 22 sönd 10.00 Gudstjänst, Marcus Ekström, nattvard, fika
25 onsd 10.00 Bön i Högliden Bankekind
14.00 Andakt på Ekbacken Linköping
26 torsd 18.00 Bibelsamtal och bön, Alf Palm
29 sönd 10.00 Avslutningsgudstjänst i Salem Rystad,
Kenneth Byström m.fl., fika

Februari

- 1 onsd 10.00 Bön i Högliden Bankekind
3 fred 18.00 Sångarhelgen börjar i Linghamskyrkan Lingham,
Dan-Inge Olsson
4 lörd 10.00 Sångarhelgen fortsätter i Linghamskyrkan Lingham,
Dan-Inge Olsson
5 sönd 10.00 Sånggudstjänst i Linghamskyrkan Lingham,
Anders Ekstedt, Dan-Inge Olsson, fika
8 onsd 10.00 Bön i Högliden Bankekind
11 lörd 18.00 Storbönemöte i Verksta'n Askeby
12 sönd 10.00 Församlingens Årsmöte, lunch
14 tisd 14.00 Dagledigsamling i Högliden Bankekind,
Nicolaj Vollburg, fika
15 onsd 10.00 Bön i Högliden Bankekind
19 sönd 10.00 Gudstjänst "Vi blickar framåt",
församlingsledningen, nattvard, fika
14.00 Andakt på Möjetorp

Åkerbo Frikyrkoförsamling
www.akerbofrikyrkoforsamling.se

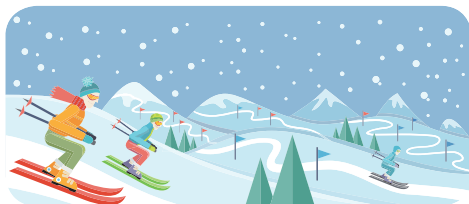

Ett ljusst minne.

Vill du hedra en bortgångnen vän är du välkommen att skänka
en minnesgåva till Röda Korset. Vi ombesörjer Minneshälsningar.



Ring 013-703 46 Severin, Åkerbokretsen

MAMMA MIA THE PARTY

– TYROL STOCKHOLM 11/2

Inkl. entré, trerätters medelhavsbuffé, välkomstdrink.
OBS! Ett fåtal platser kvar! 1.790 kr

BREMEN MOTORSHOW 3/2 - 5/2

Inkl. bussresa, hotell och inträde..... 3.300 kr

BJÖRN SKIFS LITE NU OCH DÅ

– GÖTA LEJON STOCKHOLM 14/2

Inkl. middag, biljett 1.295 kr

OBS! Sista minuten-special på denna resa 995 kr

MAMMA MIA THE PARTY

– TYROL STOCKHOLM 11/3

Inkl. entré, trerätters medelhavsbuffé, välkomstdrink.
OBS! Ett fåtal platser kvar! 1.790 kr

MACKEN TV-SERIEN PÅ SCEN

– LORENSBERGSTEATERN GÖTEBORG 22/4

Inkl. middag, biljett, räksmörgås 1.490 kr

SKIDRESA ROMME ALPIN

Varje lördag 7/1 till 1/4. Extra turer 21/2 och 23/2.

Inkl. liftkort 535 kr

(Endast bussresa och barn max 7 år, 315 kr)

SKIDRESA ITALIEN – MADONNA DI CAMPIGLIO

– v. 8 17-26/2 fr. 8.490 kr

Boende på suveräna Sport Hotel Rosatti

(12:e året i rad). Inkl. halvpension på hotell.

Barnrabatt: 3-7 år -2.800 kr, 8-12 år -1.800 kr

SKIDRESA ITALIEN – MADONNA DI CAMPIGLIO

– v. 11 10-19/3 fr. 7.250 kr

Boende på suveräna Sport Hotel Rosatti

(12:e året i rad). Inkl. halvpension på hotell.

Barnrabatt: 3-7 år -2.800 kr, 8-12 år -1.800 kr

JOKKMOKK OCH ISHOTELLET I JUKKASJÄRVI

1-6 februari 7.350 kr

Den traditionsenliga samemarknaden i Jokkmokk pågår under första veckan i februari. Vi besöker den och får uppleva denna underbara marknad med sin 400-åriga tradition. Ishotellet i Jukkasjärvi är en tradition med sin is från Torne älv. Vi besöker även Kiruna-staden som till stora delar ska flyttas.

I priset ingår: Bussresa med modern turistbuss. Del i dubbelrum, halvpension med måltider enligt programmet, entréer enligt programmet, skatter samt reseledning.

HOLLAND BLOMSTERKARNEVALEN

18-23 APRIL 7.530 kr

Kom med till värmen och ett blomstrande Holland där du får uppleva blomsterparadiset med sin stora prakt. Det blir mycket blommor men också en del annat som hör Holland till.

I priset ingår: Resa i helturistbuss, 5 hotellogi, 5 frukostar, 5 middagar, entréer enligt program, rundturer enligt program, lokala guider och svensk reseledning.

VANDRINGSRESA ITALIEN

– MADONNA DI CAMPIGLIO – v. 35 25/8 -3/9

Följ med på en härlig sommarresa till Italienska Alperna, med utflykter och lättare vandringar. Här får vi uppleva mäktig natur, med all dess prakt och fridfulla stillhet. Vi gör utflykter i området runt Madonna di Campiglio. Vi bor på familjeägda Sporthotell Rosatti med utmärkt service och underbar mat i byn Dimario. På hotellet finns en mycket fin pool samt bastuavdelning.

I priset ingår: Bussresa med modern turistbuss, logi i dubbelrum inkl 6 frukostar och 6 middagar. Liftkortskostnader enligt program. fr. 7.650 kr

Gå inte över ån efter vatten... vi finns i närheten när ni vill ut och åka buss.

Dessutom med 100% Nöjd Kund Garanti!

Vi är ett bussbolag som kan erbjuda alla sorters resor både när och fjärran. Allt från kortare studiebesök och rena transporter till flerdagarsresor utomlands. Vi kan hjälpa er med olika arrangemang och på upplägg av resor allt efter önskemål. Välj resmål och vi ordnar resten; nöjesresor, studieresor, konferenser m.m.

Vi kan resor! Besök vår hemsida för offert på er gruppresa!

ÖPPET:

Må - Fr 9-17

Boka via

www.wbuss.se

Wärnelius Buss

013-750 56 • www.wbuss.se • info@wbuss.se



Gilla oss på



Vårnyheter

Cream



Öppet: Vardag 10-18 • Lördag 10-15

BJ's mode

Ågatan 21 B, Linköping

013-130409 • www.bjmode.se

Instagram #bjmode

Längs nedlagda spår

Del 3: Bersbo - Åtvidaberg



De reveterade husen tillkom när Kopparverket uppförde 30 bostäder i mitten av 1800-talet.

En bit söder om Lakvik löper den gamla järnvägsbanvallen parallellt med landsvägen till Åtvidaberg men i höjd med Missmyra viker den av åt höger och döljs av vegetationen. Efter en högerkurva och en uppførsbacke rätas landsvägen ut. Snart syns en märklig byggnad intill ett berg på vänstra sidan av vägen. Den är mörk, fjällig och ruffig. Fasadens tomma fönstergluggar stirrar ut mot de förbipasserande. Byggnadens form påminner om ett schackpjästorn uppallat på trästötter. Under fundamentet är det ett svart hål som störtar ned 363,1 meter i berggrunden. Den heter Adelswårds gruvtorn eller Westmans lave, för det var arkitekten

Carl Westman som ritade byggnaden 1901. Samma år togs det underliggande schaktet upp i ett försök att utveckla verksamheten vid Bersbo gruvfält. Till laven hörde också ett maskinhus och en transformatorstation samt faciliteter för uppfordring av malm och pumpning av vatten som samlades i gruschaktet. Brytningen i Adelswårdska schaktet pågick till 1907. Med sin spånklädda fasad och avsmalnande form är Westmans lave unik i Sverige. Lokala krafter arbetar idag för att bevara den åt framtiden.



Bilderna från Bersbo 1978 visar gruvområdets förfall. Högst upp till vänster syns Storgruvans lave innan den renoverades. Mittenbilden visar en interiör från en av gruvarbetarbostäderna. Till höger är Westmans lave som fortfarande inte är renoverad. Längst ned till vänster är Bersbo station och bredvid den är en bild på bygatan med några av bostäderna som idag är rivna.

Foto: Gunnar Häger

Teknik i framkant

Några hundra meter söder om Westmans lave ansluter en liten grusväg från höger. Här korsade järnvägsspåret landsvägen och nådde fram till Bersbo station. Efter en period av uppehåll under 1500-1600-talen återupptogs malmbrytningen i Bersbo 1779 genom bildandet av ett bergslag och tillkomsten av fideikommisset Baroniet Adelswärd. 1857 invigdes en lokomotivdriven järnväg mellan Bersbo gruvområde och Åtvidabergs kopparverk. Banan var avsedd för kopparmalms transporter till smältverket i

Åtvidaberg och var den första av sitt slag i Östergötland. Från Bersbo station gick ett stickspår till det Adelswärdska schaktet. Ett annat stickspår ledde förbi Bondgruvsschaktet till Steffenburgsgruvan. Under storhetsperioden på 1860-talet diskuterade bruksledningen i Åtvidaberg att använda den nya kraftkällan elektricitet till gruvdriften men inte förrän sekelskiftet 1900 blev planerna verklighet. En nyuppförd kraftstation i Forsaström sydost om Åtvidaberg försåg Bersbo med elektricitet.

forts. på nästa sida



*Endast grunden av Bersbo Metallgjuteri finns kvar.
En brand ödelade byggnaden 2007.*



Flera av arbetarbostäderna i Bersbo är rivna.

Det Adelswärdiska schaktet fick belysning och elektriskt drivna hissar, pumpar och bormaskinskompressorer.

Ekomuseum

Platsen där Bersbo station låg är nu igenvuxen med träd. Stationsbyggnaden förföll under en tid men när föreningen Risten-Lakvik Järnväg visade

sitt intresse öppnades en möjlighet att bevara huset. 1987 flyttades byggnaden till Lakvik och är idag museijärnvägens stationshus. Nordöst om det tidigare stationsområdet i Bersbo finns Storgruvans lave bevarad. Den är renoverad och öppen för besökare i samband med aktiviteter i området.

Framför finns en grusplan för parkering, bord att sitta vid och informativa skyltar. Laven är en del av det Ekomuseum som föreningen Brukskultur i Åtvidaberg har skapat. Storgruvans lave sattes upp av byggmästaren Lars Eric Filin under Kopparverkets storhetsperiod och var i drift till 1893.

Ångkraft

En bit från laven finns en stor husgrund som för en ojämn kamp mot växande sly. Där låg ett maskinhus som var byggt för två ångmaskiner 1859. Via ett stånggångssystem fördes kraften från ångmaskinerna över till gruvornas pumpanläggningar och malmuppfodringsverk. I byggnaden fanns också en reparationsverkstad och en smedja men även ett bibliotek och ett mejeri. Under ett antal år hade Bersbo Metallgjuteri sin verksamhet i huset men år 2007 totalförstördes det i en brand.



Storgruvans lave hade flera kringliggande byggnader som var nödvändiga för malmuppföringen. Den är öppen för besökare i samband med aktiviteter i Bersbo.

Gruvby

Bakom ångmaskinsbyggnadens grund ligger några rader av rektangulära beigefärgade hus med röda tegeltak. Kopparverket byggde husen i mitten av 1800-talet och de var ämnade till bostäder åt gruvarbetarna. Tillsammans utgjorde de en del av Bersbo gruvby. Flera av husen är rivna idag. Några av dem är renoverade till permanentbostäder medan andra bär tydliga spår av tidens gång.

Fara för miljön

Brytningen av kopparmalm i Bersbo upphörde i början av 1900-talet. Då hade verksamheten pågått sedan 1200-talet. Med tiden har det blivit kvar stora mängder avfall som vittrat sönder av syre och vatten. Metaller och syra har lakats ut till de intilliggande vattendragen där djur- och växtliv tagit skada. Att Bersbo

var ett miljöproblem uppmärksammades först i mitten av 1970-talet. 1984 bildade representanter från naturvårdsverket, länsstyrelsen i Östergötland, markägaren och Åtvidabergs kommun en arbetsgrupp som skulle efterbehandla Bersbo gruvområde. Avfallet transporterades till två huvudupplag och täcktes med ytskikt som hindrar syre och vatten från att tränga in. Därmed kunde vittringsprocessen begränsas. Projektet var det första av sitt slag i världen och följs upp regelbundet genom kontroll av föroreningar i vattendrag och sjöar.

Källor:

http://www.brukskultur.se/uploadedFiles/34_jarnvagn.pdf

<http://www.bersbokoppargruvor.se/>

<https://rlj.se>

Text och bild: Fredrik Häger

smått & gott

PRO ÅKERBO

har sitt första månadmöte för 2017.

Plats: Åkerbogården.

OBS: Torsdag 26 januari, kl. 13.30

"Grebokören" underhåller oss med sång och musik.

Alla hälsas välkomna.

Styrelsen.

Björnsätters seniorer

"Från Inuiter till Jesuiter"

Lotta Damm berättar.

Träffpunkten 27 januari kl. 14.

Resepresentkort köpes

Ving, Ticket, Solresor, Resia, Fritidsresor,

Presentkorttorget. **Ring 073-501 4563**

Uthyres - fjällstuga

Mysig liten stuga i Grövelsjöfjällen.

45 kvm, öppen spis, bastu inomhus, välutrustad köksavdelning. Ej rökning/djur. Uthyres veckovis.

Bytesdag **lördag**. Tel. 0735-12 61 33.

E-mail: kalboingrid@telia.com

Se vår annons på Stugknuten för mer info:

www.stugknuten.com/stuga.asp?stugid=2841

Privata radannonser i Åkerbobladet under rubriken "smått & gott"

Gör så här: Bestäm rubrik. Formulera din text. Skriv annonsrubrik och text på ett papper, eller i ett mail, och skicka till Åkerbobladet. Räkna med cirka 40 tecken, inkl. mellanslag, per rad. Uppge också ditt namn, adress och tel.nr.

E-mail: info@akerbo.nu.

Adress: Åkerbobladet,
Tellbovägen 3, 585 64 Lingham.

Betala annonskostnaden till bankgiro 5875-8384 eller plusgiro 30 20 51-8. (Kontoinnehavare Mineo Media.)

Priser

Rubrik samt

1 - 2 rader	60:-
3 rader	75:-
4 rader	90:-
5 rader	105:-
6 rader	120:-
7 rader	135:-
8 rader	150:-

Betalning kan också ske via swish till 0739-82 94 42.

Annonsmanus och betalning skall vara Åkerbobladet tillhanda senast på tisdagen i veckan före utgivningsveckan. Dvs. för nästa nummer senast den 7 feb. (Vi tar inte emot annonstext per telefon.)

Viktiga telefonnummer

- 112** Nödnummer vid akut fara för liv, egendom och miljö. Är situationen inte akut skall du använda dig av andra nummer som finns för hjälp och information.
- 1177** Vårdguiden. Ring 1177 om du eller någon anhörig blivit sjuk och behöver rådgöra med en skjuksköterska eller om du vill få hjälp med att hitta rätt i vården.
- 114 14** Polisen. Ring 112 för att larma Polisen. Ring 114 14 för övriga ärenden som gäller polisanmälan, tips och upplysningar.
- 113 13** Information vid olyckor och kriser. Till 113 13 kan allmänheten ringa då man vill ha information om allvarliga olyckor som en stor trafikolycka eller brand, eller vid kriser som exempelvis större stormar, översvämningar eller sjukdomsutbrott.
- 116 000** Journummer för försvunna barn. På journumret 116 000 kan du dygnet runt anmäla om ditt barn försvinner, anmäla att du hittat ett försvunnet barn eller anmäla om du påträffar ett barn som är vilse eller har kommit bort från sin familj.

Källa: SOS Alarm

Läs Åkerbobladet i din surfplatta eller smartphone!

Tidningen blir alltid tillgänglig
– enkelt och bekvämt.



Hämta appen i
App Store eller Google play,
sök efter Åkerbobladet.



Nästa Åkerboblad delas ut den 19 februari.

Boka din annons i god tid och senast tisdag den 7/2.
Se utgivningsplan på sidan 37.

När vintern
och elbolaget
har oss
i sin makt,

producerar
vi vår värme
genom
kroppskontakt.

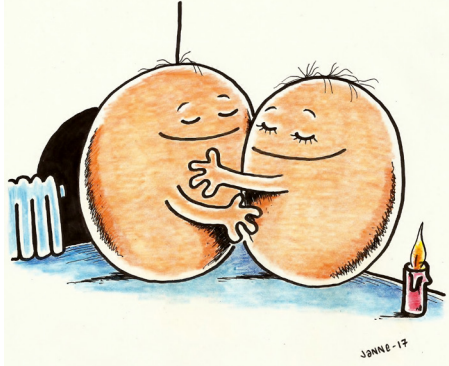

MÅNADENS JANNE

www.svenskapache.se

EDISON LEES SKARPA HJÄRNA av John Hambrook



SJUNDE SINNET av Torbjörn och Kristian Häglund

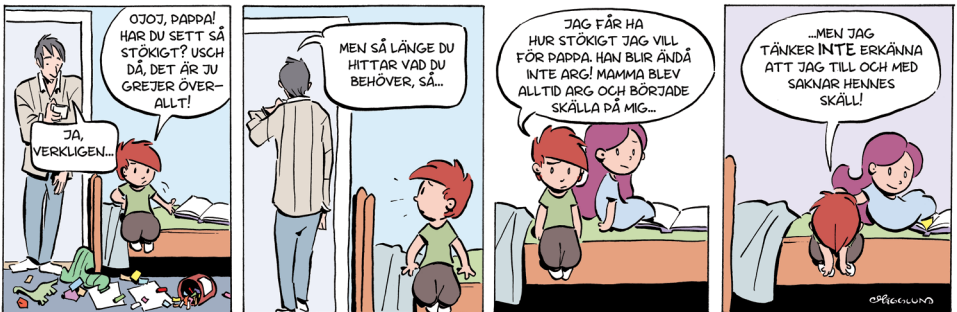



Nu har Kullerstad kyrka äntligen återinvigts

Länge har Kullerstad kyrka brottats med problem med fukt och mögel. Kyrkan har varit stängd för förrättningar i omgångar. Den kyrkliga verksamheten har därför varit tvungen att förlägga sina aktiviteter till Skogängsgården, men nu har problemen lagts till handlingarna.

Hoppas på att kyrkan ska blomma upp

– Det visade sig vara ett träskåp i sakristian som var orsaken till problemet. Nu är det äntligen åtgärdat och kyrkan har återinvigts under hösten 2016. Jag hoppas verkligen att kyrkan nu ska få blomma upp och tas i bruk. Inte enbart vid förrättningar som dop, vigslar och

begravningar utan även i de ordinarie gudstjänsterna. Visserligen har det fungerat bra att vara i Skogängsgården som en mycket fin och trivsamt lokal men det hör liksom till att vara i en kyrka och fira gudstjänst, anser Örjan Dahlberg som är en aktiv medlem i kyrkan.

Enda bevarade exemplet

Kullerstad kyrka invigdes under 1200-talet och den vitputsade stenkyrkan med romansk prägel uppfördes en tid då Sverige var katolskt.

Kyrkans historia sträcker sig tillbaka till den tidiga medeltiden och det som gör kyrkan så unik är att den hade en



Det vackra kyrkfönstret är tillverkat av glaskonstnärinnan Brita Reich-Eriksson.

raksluten korvägg vilket var ovanligt för de romanska kyrkorna. Kullerstad kyrka är det enda bevarade exemplet av detta i hela Östergötland.

Kyrkan har en lång historia

Örjan är någon som vet det mesta omkring kyrkans historia och han delar gärna med sig av sin kunskap.

– Bland alla papper jag letat igenom har jag hittat en gammal ritning över kyrkan som någon gjort på 1600-talet. Det som är intressant är den gamla huvudingången med kalkstensomfattningar som satt på södra långsidan på kyrkan. Huvudingången sattes igen år 1917 och har en nisch med ett litet fönster. Den sista resten av det forna fönstret uppe på väggen är numera en liten lucka som leder in



Votivskeppet Adisa är uppkallat efter Kullerstads första kristna kvinna.

till vinden av långhuset. Den här ritningen berättar ganska mycket om hur kyrkan en gång sett ut. Det finns inga belägg men jag har mina aningar om att Kullerstad kyrkas historia sträcker sig så långt tillbaka i tiden som till 1100-talet.

Kullerstads första kristna kvinna

Något som kan vara värt att nämna är det votivskepp som hänger i kyrkan trots att Kullerstad ligger fjärran från hav och hamnar.

– Sjön Glan ligger i närheten av kyrkan men där har aldrig några stora skepp seglat. Men enligt inventarieboken finns det noterat att votivskeppet hängt under valvet och att det skänkts till kyrkan år 1648 av stockholmarens Manhaftigh Capiteinen Pehr Booson och som var släkt med kyrkoherde Johannes Botwidi. Varför skepparen lät tillverka och sedan tillägnade kyrkan gåvan finns det dock ingen dokumentation över, säger Örjan.

Det ursprungliga skeppet finns fortfarande bevarat i en monter i kyrkan. På inrådan av Örjan lät kyrkorådet göra en rekonstruktion av skeppet som döptes till Adisa. Hon var Kullerstad sockens första kristna kvinna och finns omnämnd på den runsten från 1000-talet som står vid Skattna. □

Text och bild: Carina Larsson

Stjärnkusken tillbaka



Linda Lindorff leder *Stjärnkusken* med premiär den 26 januari.

BILD: DANIEL OHLSSON/TV4

Stjärnkusken är tillbaka i TV4. Välkända svenskar upptäcker tjusningen med travglädje och äkta hästkrafter. Erica Johansson, Runar Sögaard, Regina Lund, Saga Scott, Simon Zion, Lennart "Hoa-Hoa" Dahlgren och Cecilia "Amazon" Benjaminsson greppar tömmarna och tävlar om Trav-Sveriges hetaste titel. För Runar Sögaard var det långtifrån självklart att tacka ja när frågan dök upp.

– Jag var tveksam till att medverka men tackade ja för att jag ville lära mig att bemästra något nytt, säger han. Det blev en av de största kickarna i mitt liv!

För vissa av de tävlande blev inspelningen minst sagt omtumlande.

– Jag måste erkänna att jag verkligen har underskattat den här sporten, säger Saga Scott. Jag trodde att jag skulle dö.

– *Stjärnkusken* har varit en väldigt intensiv, omtumlande och för mig högst oväntad, exotisk och annorlunda resa, säger Regina Lund.

Programledare är Linda Lindorff.

– Det blir starka känslor, säger hon, det kan jag lova. Det är en tuff tävling och det går hett till i trav. Det gäller att hänga med annars kan det gå illa.

FREDRIK POLBACK

Hitta Doris på dvd

Den senaste i raden av Pixar-filmer, *Hitta Doris*, finns nu på 3D blu-ray, blu-ray och dvd. Filmen, som hade biopremiär i somras, är en uppföljare till 2003 års braksuccé *Hitta Nemo*. Den här gången följer vi den glömska fisken Doris, som ger sig ut på ett långt äventyr i jakten på sina försvunna föräldrar. Till sin hjälp har hon vännerna Marvin och hans son Nemo. Andra karaktärer är bläckfisken Ingvar, vitvalen Pannan och valhajen Vilja.

Originalrösterna görs av bland andra Ellen DeGeneres, Albert Brooks och Diane Keaton. Bland de svenska



BILD: DISNEY/PIXAR

rösterna märks Ulla Skoog, Leif Andréé, Lennart Jähkel, Petra Mede, Peter Dalle och Suzanne Reuter. I en kort sekvens möter vi även ett braxpar, vars svenska röster görs av TV4-duon Steffo Törnquist och Jenny Strömstedt.

FREDRIK POLBACK

Linköpingsson om nätdejting

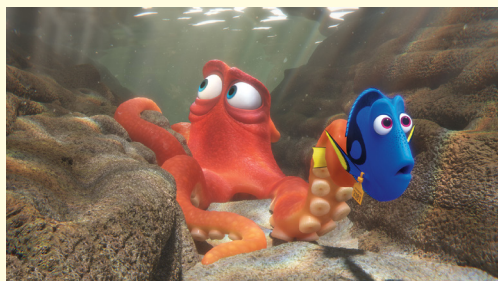
Emil Berg, född i Linköping 1992, är aktuell med singeln *Borde kanske dra*, en låt om baksidan med nätdejting och dagens Tinderhets; att vi aldrig känner oss riktigt nöjda med det vi har.

– Keep on swipin', säger Emil Berg, men det är inte soft att göra det bakom den andres rygg. Låten handlar om just det – en oärlig relation där man inte vågar kommunicera med varandra. Då är det kanske bättre att faktiskt dra... För att istället fortsätta det eviga sökandet.

Det var sommaren 2015 som Emil Berg fick en hit med *Du swipa höger*, som låg etta på Spotify med över 23 miljoner streams.



Sångaren har även släppt singlarna *Jag kommer aldrig kunna dö med dig* och *Britney*.

FREDRIK POLBACK

Här delas Åkerbobladet ut

Kartan här intill visar Åkerbobladets utdelningsområde som breder ut sig mellan Linköping, Norrköping, Finspång och Åtvidaberg. Området består av ren landsbygd, byar, små och medelstora tätorter samt stadsbebyggelse och industriområden i Linköpings utkanter.

I områdets västra del finns orter som Sturefors, Hjulstro, Hackefors, Tallboda och Ekängen. I söder Grebo och Björsäter.

I öster Örtomta, Skärkind och i norr Norsholm, Kimstad, Skärblacka och Vånga.

Inom detta område får alla hushåll och företag tidningen i brevlådan. Viss utdelning sker även utanför det område vi ser, t.ex. i Sättuna utanför Linköping samt i Falerum, Hannäs och Yxnerum. Dessutom finns tidningen tillgänglig i ställ placerade i affärer inom området samt i centrala Linköping och i några närbelägna orter.

Åkerbobladets redaktion finns i Linghem som var centralort i f.d.

Åkerbo kommun. □



Sudoku

Lätt

3		7						5
1				5	7	9	2	
			2			1	6	
	9							
		5	1	6	9	2		4
4	7			3	2			1
9		3		8	5			2
			6					8
	4		3		1		5	

Medel

					8			
7	5			3	2			4
3			1			5		
					6		4	
						8	6	
			2		1	3		
				5				
	7				6			3
		8		7	4			2

Varje vågrät och lodrät rad samt varje block skall fyllas med siffrorna 1-9. En gång per rad och block. Skulle du köra fast hittar du hjälp på nära håll eftersom lösningarna finns på sidan 35.



Monika
Hallberg

Bor man på landet som vi gör är det inte ofta man köper pizza och tar med sig hem. Gör man det så måste den värmas innan man äter den så det är smidigare att göra en själv. Våra pizzor brukar ha mycket fyllning. Vår favoritpizza just nu är en som är toppad med kräftstjärtar och citronaioli.

Pizza med kräftor

4 portioner



Pizzadeg

Ugn 230-250 grader

25 gram jäst

2 dl ljummet vatten

1 msk olja

1 tsk salt

5-6 dl vetemjöl special

Rör ut jätten i vattnet i en bunke.

Rör i olja, salt och större delen av mjölet.

Knåda eller låt degmaskinen arbeta degen smidig.

Låt jäsa minst 1 timme.

Kavla eller tryck ut till en tunn degplatta (eller flera).

Fyllning

Tomatsås

Ca 150-200 gram riven ost

1 pkt bacon, strimlad

Ca 50 gram (pålägg) chorizokorv, strimlad

1 rödlök, tunt skivad

150-200 gram mozzarellaost

Bred ut tomatsås jämnt över degen.

Strö på riven ost, bacon, chorizo och lök.

Dela mozzarellaosten i bitar och lägg på pizzan.

Grädda pizzan 10-15 minuter.

Citronaioli

2 äggulor

2 dl rapsolja

1 vitlöksklyfta, pressad

0,5 citron, rivet skal

1 tsk citronsaft, pressad

Salt, peppar

Lägg äggulorna i en rundbottnad skål.

Vispa ner oljan först droppvis och därefter i en jämn stråle.

Smaksätt med salt, peppar citronskal, citronsaft och vitlök.

Låt stå svalt fram till servering.

Servering

1 burk kräftstjärtar

Ruccolasallad

Citronaioli

Toppa den varma pizzan med sallad, kräftstjärtar och citronaioli.



Second Hand & Loppisar



Gör en rundtur till olika "fyndplatser" i trakten. Här är några tips ...

FILLINGE

Fillinge Lillgård. Rv 35 mellan Bankekind och Grebo.
Öppet: Se skylt vid 35:an.

Bankekind's hembygdsförenings loppis vid Fillinge Tingshus.
Rv 35 mellan Bankekind och Grebo.
Öppet: Se skylt vid 35:an.

FINSÅNG

Centrumkyrkans Second Hand
De Beschevägen 3.
Må-To 14-17, Lö 10-13
0122-158 00.

Bra & Begagnat
Skäggebyvägen 32,
Ti, On, To 13-17, Lö 10-13.
Tel. 0122-100 00.

Inomhusloppis på Coop Viberga
Torsdagar 10-17 under perioden
26/1 – 6/4 2017. För upplysningar
ring 070-546 01 75 eller 070-294 99 49

FORNÅSA

Loppis i Fornåsa. Kvarngatan 4
Vard 11-18, Lö-Sö 11-15
0141-70 150.

LINGHEM

Magasinet. Intill Lingham's station.
On 16-19, Lö 10-14. Tel. 0702-98 10 30

LINKÖPING

Antikhandlar'n Linköping
Antikt, Retro, Kuriosa, Loppis
Engelbrektsgratan 10.
Ti-Fr 10-17, Lö 10-15.
Tel. 0762-38 09 17

Bohaget. Hagmarksgatan 7.
On, To, Fr 14-19. Tel. 013-31 43 44.

Nostalgimix. G:a Tanneforsv. 17
(vid Friskis o Svettsis). Må-To 12-18,
Lö 11-15. Tel. 013-10 19 90.

Röda Korset Secondhandbutik
Nygatan 11. Må-To 10-18, Fr 10-16,
Lö 11-15. Tel. 013-12 24 50.

Röda Korset Secondhandbutik
Berga Centrum. Må-To 10-18,
Fr 10-16. Tel. 013-12 24 50.

Röda Korset Secondhandbutik
Skäggetorp Centrum. Må-Fr 10-18.
Tel. 013-12 24 50.

Välkommen Åter Vintage Store
Hjälperksamhet
Hörnet Gustav Adolfs 13/Kettils 13
To 12-16, 17.30-19. Fr 12-19, Lö 12-15.
Tel. 0708-10 48 42

Hans & Greta Secondhandbutik
Industrigatan 15. Må-Fr 10-18
www.kooptjanst.se/hans-greta
Tel. 0738-19 13 73

Hjärta till Hjärta Second Hand
Åttorpsgratan 10 (Tornby)
Ti-To 12-18, Lö 10-14
Tel. vxl: 013-12 46 11

Hjälperksamheten ÅTERVINNINGEN
Industrigatan 38. Må-Fr 10-18,
Lö 10-15. Tel. 013-376 777

Linköpings Stadsmission Tornby
Roxtorpsgratan 14. Ti och To 11-18,
Lö 10-15. Tel. 013-26 38 75

LJUNGSBRO

Ljungsbro Café & Secondhand
Centralplan 5. On-Fr 11-17, Lö 11-15.
Tel. 013-682 00

MOTALA

Hjälperksamheten ÅTERVINNINGEN.
Södra Allén 23-25. Må-Fr 10-18,
Lö-Sö 10-14. Tel. 0141-504 88

NORRKÖPING

Hjälperksamheten ÅTERVINNINGEN.
Finspångsvägen 63. Må-Fr 10-18,
Lö 10-15, Sö 10-14. Tel. 011-10 10 80

Fiahemmet (Katthem)
Hangargatan 41, Brävalla.
Loppis Lördagar 10-14, den 25/2, 25/3,
27/5, 17/6, 26/8, 30/9, 25/11, 16/12.
Kontakt: Paula Limedal, 0702-16 33 70

Månadens tips i Åkerbo med omnejd

28/1 Nioårsjubileumsfirande hos Magasinet
Second Hand, Lingham, kl. 10 - 14.
Lotterier, servering av varm korv,
försäljning av hembakat bröd, m.m.

5/2 Sånggudstjänst i Linghamskyrkan,
Lingham, kl. 10.00.

25/2 Trubadur & Musik-Quiz med "Sigges
garage" kl. 19.00 hos Kapten Bille's, Norsholm.

Onsdagar Dans i Skärblacka Folkets Hus, kl. 17 - 20.
Arr. PRO Skärblacka

Lösning till Jul-Kryss för unga

	R	I	N	G	→	F	R	I	D	→	F	Ö	R
PRÄM- KERAR	G	Å	R	→	MITT LEIF	E	I	→	ÅTRAD DUKAT	A	L	→	SMILLA PÅRIS
A	L	L	A	→	J	O	R	D	E	N	S	→	M
FRÅN EN RECEPT CHOCOLAD TILL EN TÄRT	O	S	V	→	GRÖNT PÅS RETTAN BEGLÄNN KÄR	A	→	EN LÄGG PÅS	Å	L	M	→	EN KÄR RETTAN TILL EN TÄRT
F	R	Ö	H	U	S	A	B	A	R	N	→	A	B
MITTEN SAMLING TILL EN TÄRT	R	G	Ö	L	F	A	B	R	I	K	→	Ö	
O	L	A	G	L	I	G	A	→	FAKTA	D	A	T	A
EN KÄR RETTAN TILL EN TÄRT	M	A	T	→	A	L	A	R	M	E	R	A	R



Second Hand & Loppisar



Gör en rundtur till olika "fyndplatser" i trakten. Här är några tips ...

NORRKÖPING forts.

Enebyloppisen

Slättergatan 74 B.
On, To, Fr 10-16, Lö-Sö 10-15
Tel. 076-18 80 015,
Thorsteinn Magnusson

Kooptjänsts Second Hand

Fabriksgatan 7, Butängen
Vard 9-16, Lörd 10-14
Tel. butikens 0767-61 31 98.

Hela Människan i Norrköping

Secondhandbutik
Kabelvägen 2.
Må 14-17, On 14-18, Lö 10-14
Tel. 011-36 56 50
thomas.helamanniskan@telia.com

Såpkullens Loppis

Albrektsvägen 126, nära Östgötaporten
(Idrottsparken). Lö-Sö 10-15.
Tel. 073-030 65 42, Per-Arne Eriksson.

REJMYRE

Rejmyre Loppis/Secondhand

Metallvägen 10, följ pilar "outlet".
Öppet vinter-vår:
To 12-18, Fr-Lö 10-16, Sö 12-16.

SKÄRBLACKA

Etiopienhjälpens Second Hand

Bergslagsv. 25. On 14-18 • Lö 10-13.
Tel. 0705-77 00 50.

Loppisboden vid Kullerstad kyrka

Skyllat. Öppet On 13-18, Lö-Sö 10-14.

TALLBODA

Gerds Loppis och Second Hand.

Vårdshusvägen 3. Öppet: Sö 13-16.
Se skyltar. Tel. 013-10 27 71.

VRETA KLOSTER

Gullberg. Loppis & café. För barn i
Estland. Väg 34 Linköping - Motala,
sväng mot Fornåsa. Lö-Sö 11-16. Tel.
013-39 40 23.

Skattkammaren. Antikt, kuriosa,

present, ny design, smycken m.m.
Stjärnorpsv 8, Bergs slussar
On 16-19, Lö-Sö 13-17. 0708-34 89 91
www.goliaths.se/skattkammaren

VÅNGA

Vånga Loppis. Öppet alla dagar
under maj t.o.m. september.
Från Vånga kyrka mot Torp 2 km, skyltat.

VÄRNA

Grindstugeloppis i Värna

Skyllat från Rödsten vid Rv 35.
Öppet 11-17 när skyltarna är uppe.

ÅTVIDABERG

Emma G:s Saker & Ting

Loppis & Antikt. Söderleden 6,
mittemot Sporthallen. Ti, To, Fr 12-18,
Lö 10-13. Tel. 0703-16 41 59.

Gåvan Second Hand

Sunnebotorget 1. Ti & To 14-18,
Lö 10-14. Tel. 0120-124 40.

Ideella Föreningen Sri Lanka

Söderleden 15. Ti, To, Fr 14-18,
Lö 10-14. Tel. 0705-66 77 83.

Kenyaföreningens Second Hand

ÅSSA-huset, ingång från gården.
Ti & To 13-17, Lö 11-14. (Hiss)

Röda Korset Mötesplats Kupan

Torggatan 5. On-To 10-17,
Fr 10-15. Tel. 0120-135 50.

Åter-Bruket secondhand

ÅSSA-huset, vän 2 ingång från
gården (hiss finns). Må-To 9.00-16.00.
Tel. 0703-583 168.

ÖSTRA RYD

Östhjälpen i Östra Ryd, Second Hand.

Ovanför gamla affären i Östra Ryd.
Lö 10-15.

Second Hand & Loppisidan

Här du också en Loppis eller Second Hand som du vill skall synas i den här förteckningen? Kontakta Åkerbobladet: 013 - 21 96 20 eller info@akerbo.nu FRITT INFÖRANDE när det gäller namn, kontaktuppgifter, öppettider och vägbeskrivning. Vi tar med loppisar som har öppet vid återkommande tillfällen – alltså inte "endagsloppisar".

Lösning till Sudoku på sidan 32

3	2	7	9	1	6	4	8	5
1	6	4	8	5	7	9	2	3
5	8	9	2	4	3	1	6	7
2	9	1	4	7	8	5	3	6
8	3	5	1	6	9	2	7	4
4	7	6	5	3	2	8	9	1
9	1	3	7	8	5	6	4	2
7	5	2	6	9	4	3	1	8
6	4	8	3	2	1	7	5	9

2	4	9	7	5	8	6	1	3
7	5	1	6	3	2	9	8	4
3	8	6	1	4	9	5	7	2
5	1	3	8	9	6	2	4	7
4	9	7	3	2	5	8	6	1
8	6	2	4	1	7	3	5	9
1	2	4	5	8	3	7	9	6
9	7	5	2	6	1	4	3	8
6	3	8	9	7	4	1	2	5

Lösning till DECEMBERKRYSET

Åkerbokrysset - januari 2017

BILD						T E G	VÄR-ROJA	SKO-NA	DET SES MED LANG-HALMEN	BÖJDA GULIN-GARNA			
											KRÄVER JÄRN- BRUK HALVT C		
											ROCK- STJÄR- NAN I VITT?		
											BRUKAR OFTA O DEN FÖLJER TRAFIKEN		
											RUM MED LOK INTE SÅ VANLIG	OND GUDINNA DEN ÅR BRUTAL	
											INTE FRÅN DENNA JORD	GENOMSYRA	
												FÅR MAN INTE PÅ OSTYRIG	FN I NY
	BIDRAG FRÅN BIDRAG	SAME- TING	UNG I BÖR- JAN	SLANG FÖR NAGOT MAN KAN FÅ PÅ SLANGEN	PLATS FÖR VÄXELBRUK								
					LÅGFR- EKVENS	YTTER- DEL							
							LADDA TILL VÅN- STER PÅ HÖGERN						
	GÅR RIKTIGA LÅNG- TRADARE PÅ						PLATTFORM				KAN VARA BLÅ I BÖRJAN		
					HOJ- MÄRKE		KALIBER	STJÄRN- MÖSSA					
					VALS- VERK		FINNS AV FÅST- TYP						
	SAMLAR MED- DELAN- DEN		SLIPAR EGGEN						VÄSEN				
			VV-FÖRE- GÅNGARE						PINN- ÄNDE				
	KLAGAN- DE ORD					INTE PER		KOLLAR UTAN RIKTIG KOLL					
	OFTA PAPPERS- ARBETE					FÖR- BÄNDS- TYP							
	FIXAR FÖRSTA LAGRET							LÄCKA					

Bild: Ingimage. Konstruktion: Nils-Erik Öhlund

Lös fler roliga korsord!

Få en månads gratis medlemskap på Korsord.se!

Gå till: www.korsord.se/erbjudande

Fyll i din kod: **korsord2016**

Varsågoda här kommer årets första Åkerbokryss. När du löst korsordet kan du skicka in bildtexterna, dvs. **orden i de GULA rutorna**, samt namn och adress till

Åkerbobladet, Stationshuset, Tellbovägen 3, 585 64 Lingham eller maila samma uppgifter till info@akerbo.nu Senast den 7 februari vill vi ha ditt svar.

FÖLJANDE PRISER UTLOTTAS: 1:A PRIS – TVÅ TRISSLÖTTER; 2:A PRIS – EN TRISSLÖTT; 3:E PRIS – TVÅ MINITRISSLÖTTER.

Bildtexterna i decemberkrysset var "Kakor i kakaon" och "De har hoppat i spat".

Lösning se sidan 35. Ett stort GRATISS till vinnarna: 1:a pris – Gun Bjernersjö, Linköping, 2:a pris – Per Dufwenberg, Motala samt 3:e pris – Berndt F Andersson, Linköping.

Vinsterna kommer med posten.

Åkerbobladet

Aktuell upplaga 18.600 ex.

Delas ut till **13.700 hushåll** och **1.100 företag**

inom Åkerbo (Linköpings östra kommun) samt Björsäter, Grebo-Värna, Hackefors, Sturefors, Norsholm, Kimstad och Skärblackska, dvs. dessa orter med omnejd: Askeby, Bankekind, Björsäter, Ekängen, Gistad, Grebo-Värna, Hackefors, Hjulsbro, Kimstad, Landeryd, Lillkyrka, Lingham, Malmskogen, Norsholm, Ringstorp, Rystad, Skärblackska, Sturefors, Tallboda, Törnevalla, Vårdsberg, Örtomta, Östra Harg, Östra Skrukeby - samt dessutom i Falerum och Hannäs, Sättuna,

Industriområdena Steninge, Tomby, Kallerstad och Torvinge i Linköping.

Cirka 3.400 ex. delas ut i egen regi, och tidningen finns därför

tillgänglig även på följande platser:

Bankekind: Gummiverkstan, Högloftet Företagscentrum

Bestorp: ICA Nära ÖK:s Livs

Björsäter: Tempo

Falerum: Klädhuset, Mari-Nettes, Nyfiket

Finspång: Centrumkyrkans Second Hand, Bra och Begagnat

Gistad: Gistad Veterinärpraktik, Åkes Knivslip

Grebo: Pizzeria Grebo

Hackefors: Industrimodeller, Marinmotor, Fredriksborgs Ridsport,

Linköpings Tungutbildning

Hjulsbro: ICA Flamman, Franzéns Ekokött

Kimstad: Pizzeria Vi och Ni

Kvarnvik: Sjöberga Lanthandel

Lillkyrka: Lanthem

Lingham: Biblioteket, Himmahallen, Magasinet, Åkerbobladet

Linköping Berga: Röda Korset Second Hand

Linköping Centralt: BJ's Mode, Nettans, Härdesign HD32,

Trädgårdstorgets Vårdcentral, Frisörerna, ICA Nära Matbiten, Röda

Korset Second Hand, Gospelshopen, Det lilla kökets delikatesser,

Antikhandlar'n

Linköping Ekkällan: Coop Extra

Linköping Ekholmen: Biblioteket

Linköping Johannelund: Biblioteket, ICA Supermarket, Er Veterinär

Linköping Kallerstad: Linköping Sportcenter

Linköping Majelden: Hund & Kattshopen

Linköping Skäggetorp: Röda Korset Second Hand

Linköping Steninge: Priso Hemköp, Återvinningen Second Hand,

Hans & Greta Second Hand

Linköping Tannefors: ICA Supermarket, Hårbutiken, HälsoAgenten

Linköping Tornby: Coop Forum, Stallbutiken,

Linköpings Stadsmission Second Hand

Linköping Torvinge: Beach Arena

Linköping Vidingsjö: ICA Skillingen

Ljungsbro: ICA Nära, Ljungsbro Café & Secondhand,

Biblioteket, Adolfsnäs Handelsbod

Norrköping: Återvinningen Second Hand, Kooptjänsts Secondhand,

Enebyluppen, Hela Människan Secondhand, Sårkullens Loppis

Norsholm: ICA Nära Brasken, Kapten Billes, Bondromantik,

Britta & Lennarts Nära Kött, Circle K-macken

Skärblackska: Biblioteket, Etiopienhjälpen Second Hand,

ICA Supermarket, Skärblackska Café & Hembageri, Pizzeria Domino,

Pizzeria Caroline, Salong Hotnailpunktoom, Matöppet

Sturefors: ICA Nära, Restaurang El Greco

Tallboda: Macken, Hemköp, Motell Filbyter, Tallboda Autoservice

Valdemarsvik: Café Kårtorp

Vånga: Catts Härbod

Åtvidaberg: Biblioteket, Gåvan Second Hand, Kenyaöreningens

Second Hand, Sri Lanka-föreningens Second Hand,

Åter-Bruket secondhand, Emma G:s Saker & Ting

Åkerbobladet Planerad utgivning 2017

Nr	Manusstopp	Utdeln.dag
2	Tis 7/2	Sön 19/2
3	Tis 7/3	Sön 19/3
4	Tis 28/3	Sön 9/4
5	Tis 2/5	Sön 14/5
6-7	Tis 30/5	Sön 11/6
8	Tis 8/8	Sön 20/8
9	Tis 12/9	Sön 24/9
10	Tis 10/10	Sön 22/10
11	Tis 7/11	Sön 19/11
12	Tis 28/11	Sön 10/12

Utebliven tidning?

Åkerbobladet delas ut av SDR till alla hushåll i Åkerbo kommun, Skärblackska, Kimstad, Norsholm, Sturefors, Hackefors och Hjulsbro samt till hushåll i Grebo-Värna med Linköping som postadress samt av NTM Distribution till boende i Björsäter, Falerum, Hannäs.

Skulle du sakna Åkerbobladet i din brevlåda på utdelningsdagen - var vänlig ring SDR (Svensk Direktreklam) telefon 076-213 66 42.

För boende i Skärblackska, Kimstad- & Norsholmsområdet ring SDR 011-1972 50.

Bor du i Björsäter, Falerum, Hannäs ring NTM 0703-73 32 53.

Klipp ut och spara.

TRYCK:

LTAB Linköpings Tryckeri AB

LTAB



MEMLEMMAR I

GRATIS TIDNINGARNA

Mer information: www.gratistidningarna.se

Åkerbobladet ges ut av Mineo Media.

Ansvarig utgivare: Nils-Erik Öhlund.

Annonsbokning: 013-21 96 20, info@akerbo.nu

Annonssgranskning: Vi förbehåller oss rätten att avböja olämpliga annonser.

Betalningsvillkor: Faktura 15 dagar.

Åkerbobladet

Postadress: Tellbovägen 3, 585 64 Lingham

Besöksadress: Stationshuset, Lingham

Telefon: 013-21 96 20, 073-982 94 42

Telefax: 013-21 96 91

e-post: info@akerbo.nu

Hemsida: www.akerbo.nu

Kullerstad Trädgårdsservice



Vi hjälper dig med:

- Trädgårdsskötsel
- Träd- och buskbeskrning
- Häckklippning
- Trädgårdsanläggning
- Snöröjning ● Sandning
- Städning och flyttstädning
- Fastighetsskötsel

RUT-avdrag gäller för de flesta av våra tjänster.

011-100099 • www.kullerstadtradgard.se

Oskarsrovägen 2, Skärblacka

SERVICE FÖR HEM OCH TRÄDGÅRD

STÄDSERVICE

För hem, flytt, fönster och kontor.

FASTIGHETSSERVICE

Skötsel och underhåll för hus och trädgård.

God fortsättning – vi städar ut julen!

Från 175:- per timme, efter RUT-avdrag. Vi ordnar skatteavdraget direkt på fakturan och gör kostnadsfria platsbesök.

Vi välkomnar alla nya och gamla kunder i Linköping, Norrköping,
Skärblacka, Mjölby och Åtvidaberg.

Vi har nu funnits 10 år i branschen!

Attraktiv
Städ & Utemiljö AB

Grundat 2006

www.attraktivmiljo.se

0709-722 887

info@attraktivmiljo.se

BYGGNADSPÅTSLAGARNA

www.byggnadsplatslagarna.se

Ring oss för en gratis offert



0733 - 80 92 92 • 0733 - 20 60 51

Östra Malmskogens Industriområde 4, Linköping

JORDFELSBRYTARE

3500 kr

inkl. moms, efter ROT-avdrag.
(Eventuell felsökning ingår ej.)

**INSTALLERAT
OCH KLART!**



Jordfelsbrytaren är ett komplement till säkringarna i din elcentral. Den skyddar både mot personskador och bränder. Jordfelsbrytaren känner av om strömmen går fel väg - den bryter då strömmen på bråkdelen av en sekund.



Elinstallationer
Örjan Nilsson AB



eio

Besöksadress:
Idögatan 16, 582 78 Linköping
Arbetsledare i Linköping, Kristoffer 013-149 490
www.elinstallationer.net
Huvudkontor 0120-149 49
Post- och besöksadress:
Spårgatan 12, 597 53 Åtvidaberg

Två vinnare i vinterkylan



Mitsubishi Electric's effektiva värmepumpar är speciellt utvecklade för vårt nordiska klimat och ser till att du undviker höga uppvärmningskostnader, även då kylan slår till ordentligt. Välj mellan Kirigamine FH luft/luft-värmepump och Ecodan Next Generation luft/vattensystem för maximal besparing. Låt oss hoppas på en rejäl vinter i år!

Titta gärna in på vår nya webshop www.webshopgskylservice.se

Här kan du beställa värmepumpar med tillbehör, fläktar m.m.

 **GS Kylservice**
En del av **TESAB**-kedjan
www.gs-kylservice.se
013-212010

 **MITSUBISHI
ELECTRIC**
V Ä R M E P U M P A R